

# LV-Kostenvoranschlag

Leistungsverzeichnisse (LV)

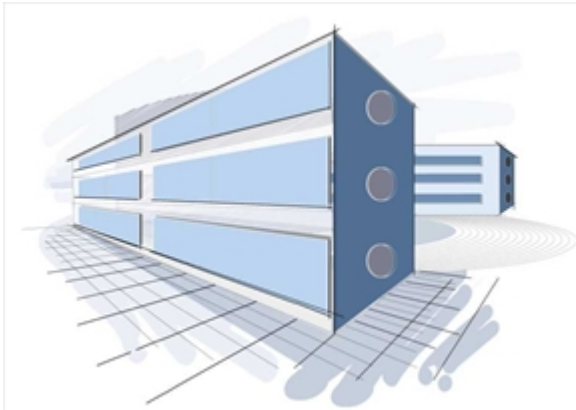

Projekt

**VOBV.../2020**  
**Spielplatz Deulowitz**

Bauvorhaben

**Neubau Spielplatz in Deulowitz**

Bauherr

**Stadt Guben**

Bauleitung

**Fachbereich V**

Auswertung nach

**Leistungsverzeichnissen**

Kostenaufstellung

Wir bitten Sie, diese Kostenaufstellung zur Kenntnis zu nehmen.

- <b>Gesamt, Netto:</b>	<b>21.762,50 EUR</b>
- zzgl. MwSt:	4.134,88 EUR
- <b><u>Gesamt, Brutto:</u></b>	<b><u>25.897,38 EUR</u></b>

Gezeichnet

Stempel

.....  
(Kostenaufstellung erstellt von ...)

Seiten ohne Anlage(n)

**Seiten: 3**

LV-Kostenvoranschlag mit Positionen und Mengen

# LV-Kostenvoranschlag

Spielplatz Deulowitz (VOBV.../2020)

Leistungsverzeichnisse (LV)

- Kennzeichen für Bedarfs- bzw. Eventualpos.:

- <b>Gesamt, Netto:</b>	<b>21.762,50 EUR</b>
- zzgl. MwSt:	4.134,88 EUR
- <b>Gesamt, Brutto:</b>	<b><u>25.897,38 EUR</u></b>

Nr. / OZ	Bezeichnung	Menge/Einheit	Preis (EP)	Gesamt EUR
<b>00</b>	<b>Neubau Spielplatz Deulowitz</b>			<b>21.762,50</b>
	Gesamt (zzgl. MwSt. 19,0%), Brutto:			25.897,38
<b>01</b>	<b>Gewerk - Baustelle einrichten, Hilfsleistungen, V</b>			<b>2.670,00</b>
01.01	Titel - Baustelleneinrichtung			1.500,00
01.01.0001	Baustelle einrichten	1 psch	1.000,00	1.000,00
01.01.0002	Baustelle räumen	1 psch	500,00	500,00
01.02	Titel - Hilfsleistungen			650,00
01.02.0001	Bauzaun auf-und abbauen	60 m	8,00	480,00
01.02.0002	Dynamischen Plattendruckversuch für Kpruefg. Durchführen	2 St	85,00	170,00
01.03	Titel - Vermessungsleistungen			520,00
01.03.0001	Kosten für Vermessungsleistungen, Aufwendungen zur	1 psch	140,00	140,00
01.03.0002	Kosten für Vermessungsleistungen und Anfertigen von	1 psch	300,00	300,00
01.03.0003	Übernahme in GIS- System der Stadt Guben. Prüfung und	1 psch	80,00	80,00
<b>02</b>	<b>Gewerk - Spielplatz Rückbau / Umsetzung / Neubau</b>			<b>15.442,50</b>
02.01	Titel - Rückbau Spielgeräte			650,00
02.01.0001	Wippe vorhanden, Demontieren einschließlich Pfosten,	1 St	250,00	250,00
02.01.0002	Kletterturm mit Rutsche vorhanden, Demontieren einschließlich	1 psch	400,00	400,00
02.02	Titel - Umsetzung Spielgerät			250,00
02.02.0001	Vorhandenes Spielgerät, Feder	1 St	250,00	250,00
02.03	Titel - Neubau Spielgeräte			13.400,00
02.03.0001	3-er Parcours mit Rutsche	1 St	7.500,00	7.500,00
02.03.0002	Mini-Vogelnest-Schaukel	1 psch	1.400,00	1.400,00
02.03.0003	Wippe 4-Sitzig	1 St	1.300,00	1.300,00
02.03.0004	Generationsspielgeräte liefern und aufstellen	1 St	2.100,00	2.100,00
02.03.0005	Fallschutzmaterial für Spielgeräte	20 m³	55,00	1.100,00
<input type="checkbox"/> 02.03.0006	Fallschutzmaterial für Spielgeräte liefern und einbauen	1 m³	55,00	-
02.04	Titel - Auf-und Abbrucharbeiten, Bordanlage			285,00
02.04.0001	Borde aufnehmen, vorhandene Borde in Beton verlegt als	4 m	30,00	120,00
02.04.0002	Oberboden abtragen	3 m³	25,00	75,00
02.04.0003	Boden bzw. Fels lösen und verwerten, Homogenbereich 1	3 m³	30,00	90,00
02.05	Titel - Neubau Borde, Pflaster			857,50
02.05.0001	Bordstein aus Beton setzen	2 m	30,00	60,00
02.05.0002	Bordstein aus Beton setzen	2 St	40,00	80,00
02.05.0003	Planum herstellen, Untergrund verdichten	13 m²	2,50	32,50
02.05.0004	Schottertragschicht herstellen ZTVT-StB, Baustoffgemisch =	9 m²	15,00	135,00
02.05.0005	Bordstein aus Beton setzen	12 m	22,00	264,00
02.05.0006	Bordsteine auf Passmaß trennen aus vorg. Position	2 St	8,00	16,00
02.05.0007	Verbundsteinpflasterdecke einschließlich handelsüblicher	9 m²	30,00	270,00
<b>03</b>	<b>Gewerk - Ausstattung</b>			<b>3.100,00</b>
03.01	Titel - Sitzgruppe mit Überdachung			3.100,00
03.01.0001	Sitzgruppe mit Überdachung liefern und aufstellen	1 St	3.100,00	3.100,00
<b>04</b>	<b>Gewerk - Landschaftsbau</b>			<b>-</b>
04.02	Titel - Oberbodenarbeiten			-

## LV-Kostenaufstellung

Spielplatz Deulowitz (VOB/.../2020)

Nr. / OZ	Bezeichnung	Menge/Einheit	Preis (EP)	Gesamt EUR
? 04.02.0001	Oberboden liefern und andecken in Teilflächen, Ausbesserung	200 m²	7,00	-
<b>05</b>	<b>Gewerk - Inspektionen</b>			<b>550,00</b>
05.01	Titel - Sicherheitstechnische Abnahme, Prüfungen			550,00
05.01.0001	Nach erfolgter Montage muss eine Inspektion bzw.	1 psch	550,00	550,00

### Gesamtsumme: Spielplatz Deulowitz

**Gesamt, Netto: 21.762,50 EUR**

zzgl. MwSt: 4.134,88 EUR

**Gesamt, Brutto: 25.897,38 EUR**